

INVENTARIO PROVINCIAL DE HUMEDALES

LEY PROVINCIAL N° 6548

LEY PROVINCIAL 6548 INVENTARIO PROVINCIAL DE HUMEDALES

AUTORIDADES

Gobernador: Dr. Gustavo A. Valdés
Ministro de Producción: Ing. P.A. Claudio H. Anselmo
Administrador del ICAA: Ing. Agr. Alejandra Eliciri / Ing. Mario Salvia

INSTITUCIONES CONVOCADAS: Min. Producción y Min. Turismo; ICAA; UNNE (FCA, FACENA e IBONE); INTA; CECOAL ; CPIAC; entidades gremiales productivas.

COMISIÓN de REDACCIÓN: Coordinador Dr. Juan José Neiff, Dr. Ditmar Kurtz, Dra. Claudia Luna, Dra. Gisela Via do Pico, Dra. Silvina Casco, Dr. Félix Contreras, Dra. Ana M. González, Dra. Marcela Toledo, Dra. María G. López, Ing. Agr. Miguel Bruzzo.



Instituto Correntino
del Agua y del Ambiente



CORRIENTES
somos todos!

MINISTERIO
DE PRODUCCIÓN

INVENTARIO DE HUMEDALES DE CORRIENTES

La ley N° 6548 estableció la creación del inventario provincial de humedales (IPH) mediante una Comisión técnica que permitió reunir, discutir e interpretar la información disponible de los humedales de Corrientes con contexto sistémico y socioambiental, como herramienta para el ordenamiento territorial.

La experiencia de Corrientes demuestra la vigencia del *desarrollo sostenible* por la coexistencia de un activo sistema productivo, con ganadería, forestación y distintas formas de agricultura y de 15.000 Km² de humedales protegidos.



DEFINICIÓN DE HUMEDALES (Ley 6548)

“Para la ley 6548 son considerados humedales , las superficies cubiertas de aguas, sean de régimen natural o artificial, permanentes o temporales, estancadas o corrientes, conforme lo establecido en el artículo 1.1 de la Convención Internacional Relativa a los Humedales RAMSAR, aprobada por la ley N° 23.919 y las enmiendas realizadas por la ley N° 25.335”

** El artículo 4° excluye a los “accidentes”, áreas anegadas o inundadas, como resultado de obras de infraestructura que limitaron el natural escurrimiento de las aguas.*

CARACTERÍSTICAS DE LOS HUMEDALES DE CORRIENTES

- ✓ Los humedales de Corrientes son de origen fluvial, con una biota de linaje amazónico.
- ✓ Cubren, aproximadamente, la quinta parte de la Provincia.
- ✓ Son sistemas elásticos: su superficie varía hasta el 500% según períodos muy lluviosos o muy secos.
- ✓ Se encuentran en buen estado de conservación, existen 15 mil Km² de humedales protegidos.
- ✓ Los productores correntinos protegen los humedales, como áreas de alto valor de conservación.



INVENTARIO DE HUMEDALES DE CORRIENTES

Es una herramienta de gestión destinada a la identificación, contextualización, caracterización y definición de los humedales de Corrientes, para asistir a la gestión territorial.

El inventario no implica restricciones al dominio, ni cambios en la utilización de los humedales, en tanto se realice como hasta el presente, con observancia de buenas prácticas de manejo ambiental.

El inventario no delimita humedales, en razón de las diferencias en la elasticidad de los mismos en distintas partes de la Provincia. Propone criterios para identificarlos y delinearlos cuando fuere necesario hacerlo a nivel predial.

SUPERFICIE CUBIERTA POR AGUA EN CORRIENTES

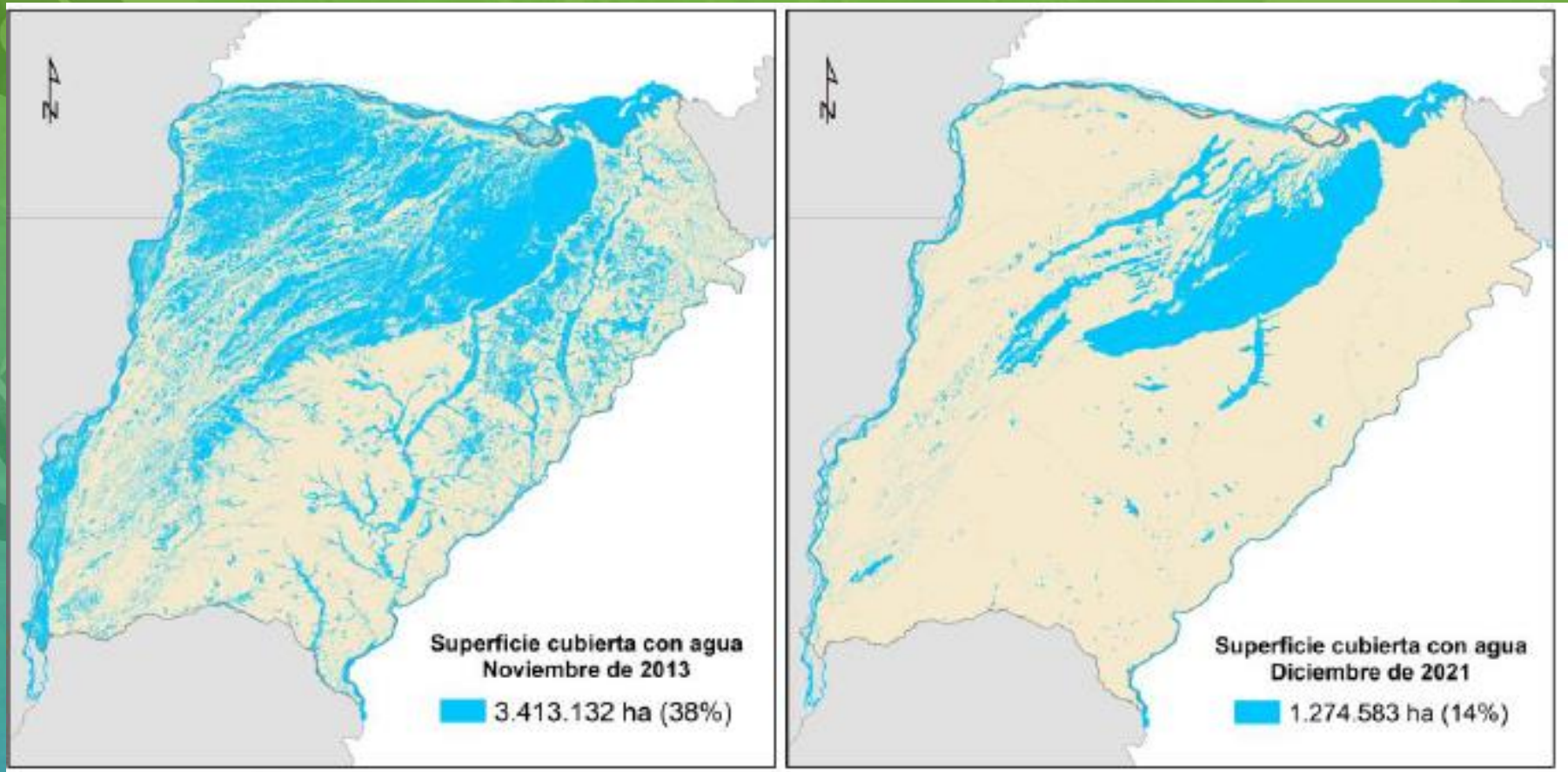

Elaborado por Grupo RR.NN. EEA Corrientes INTA

Para el Inventario de humedales de Corrientes se trabajó en varias escalas, como lo sugiere la Convención de RAMSAR, con indicadores apropiados a cada una:



CLASIFICACIÓN DE HUMEDALES DE CORRIENTES

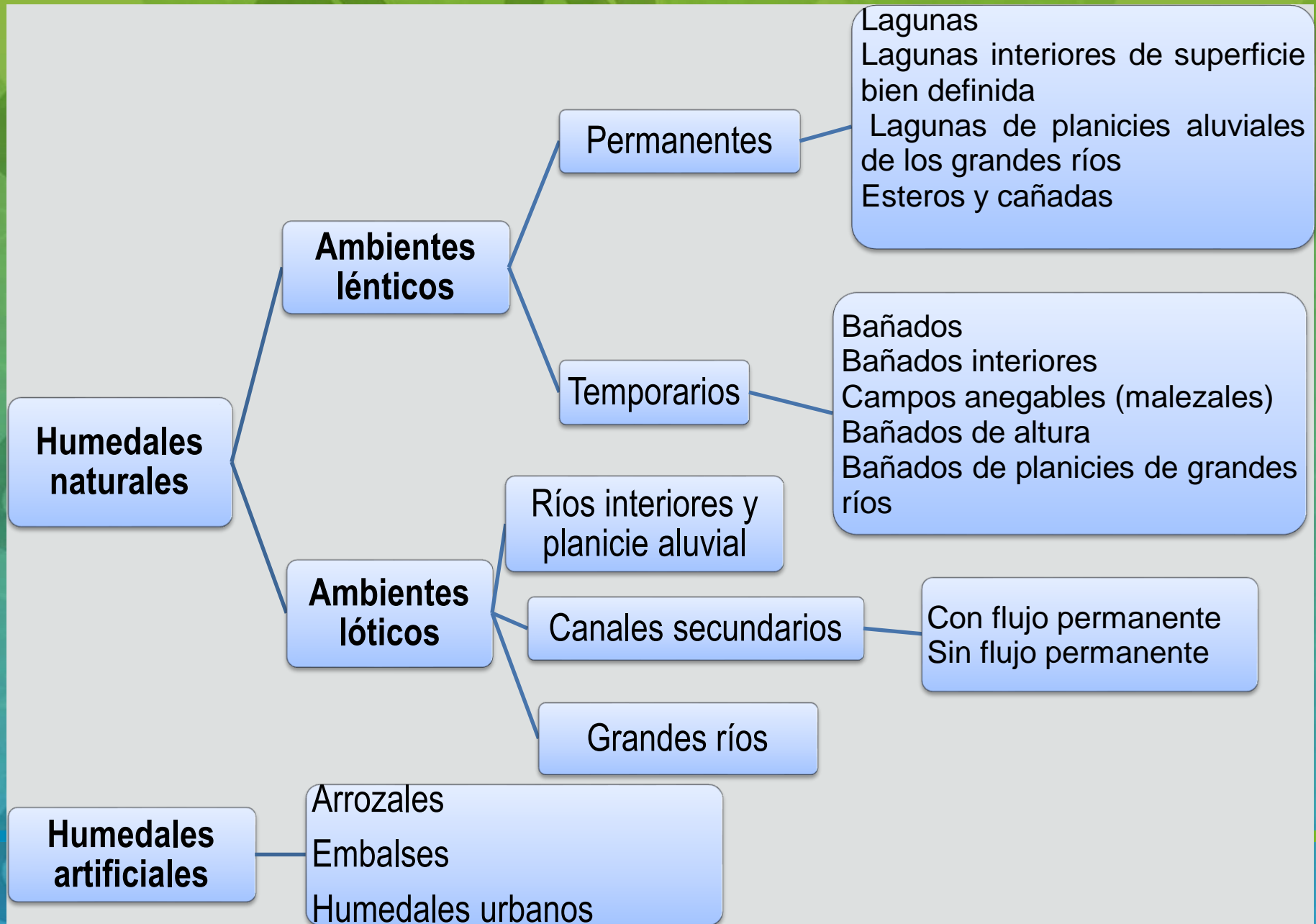

TIPOS DE HUMEDALES DE CORRIENTES

1. pequeñas lagunas (N y O del Iberá);
2. meandros fluviales en planicies del Paraná y Uruguay.
3. Charcas temporarias.
4. Bañados de pastos cortos y tiernos.
5. Bañados con maciegas (pastos altos y tiernos).
6. Grandes lagunas con embalsados.
7. pajonales y malezales.
8. Bañados con palmas.
9. Bosques fluviales de galería.

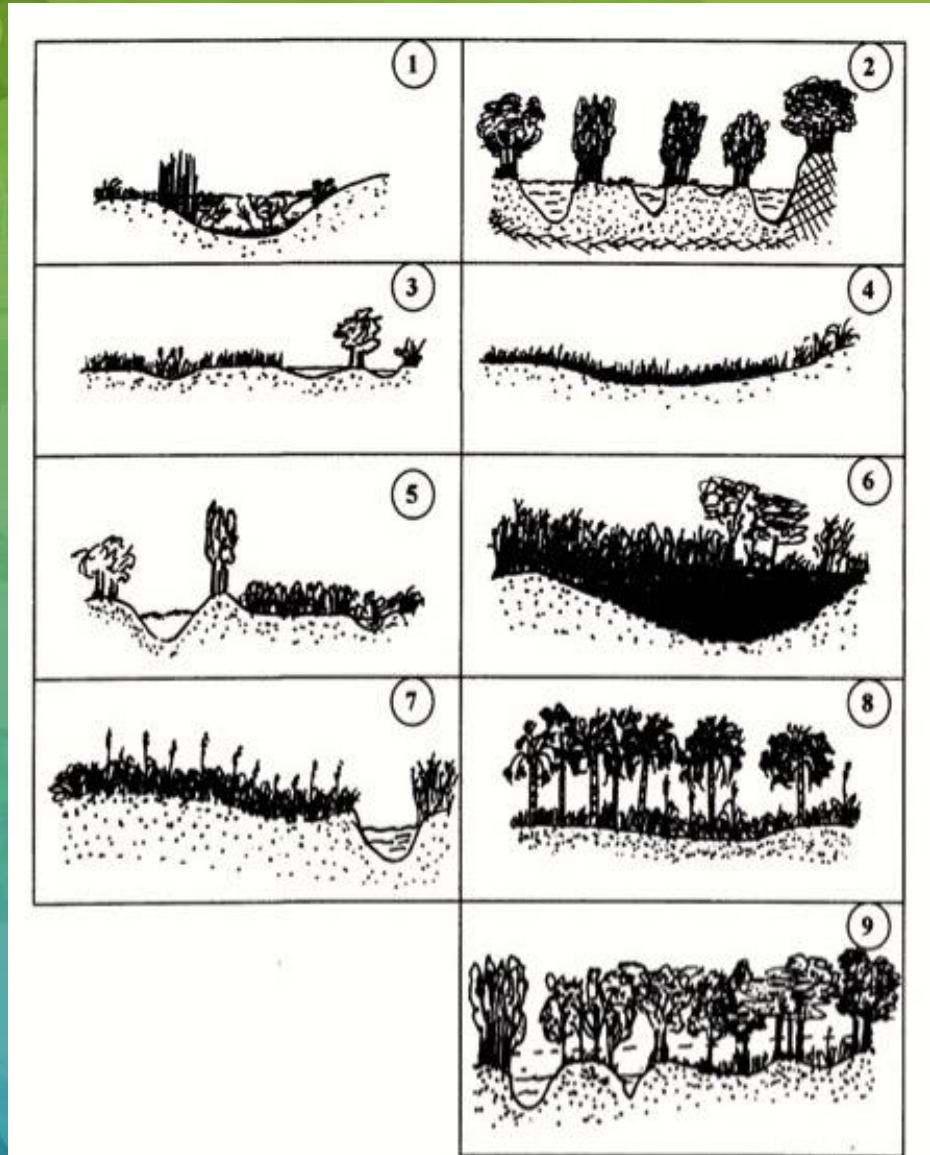

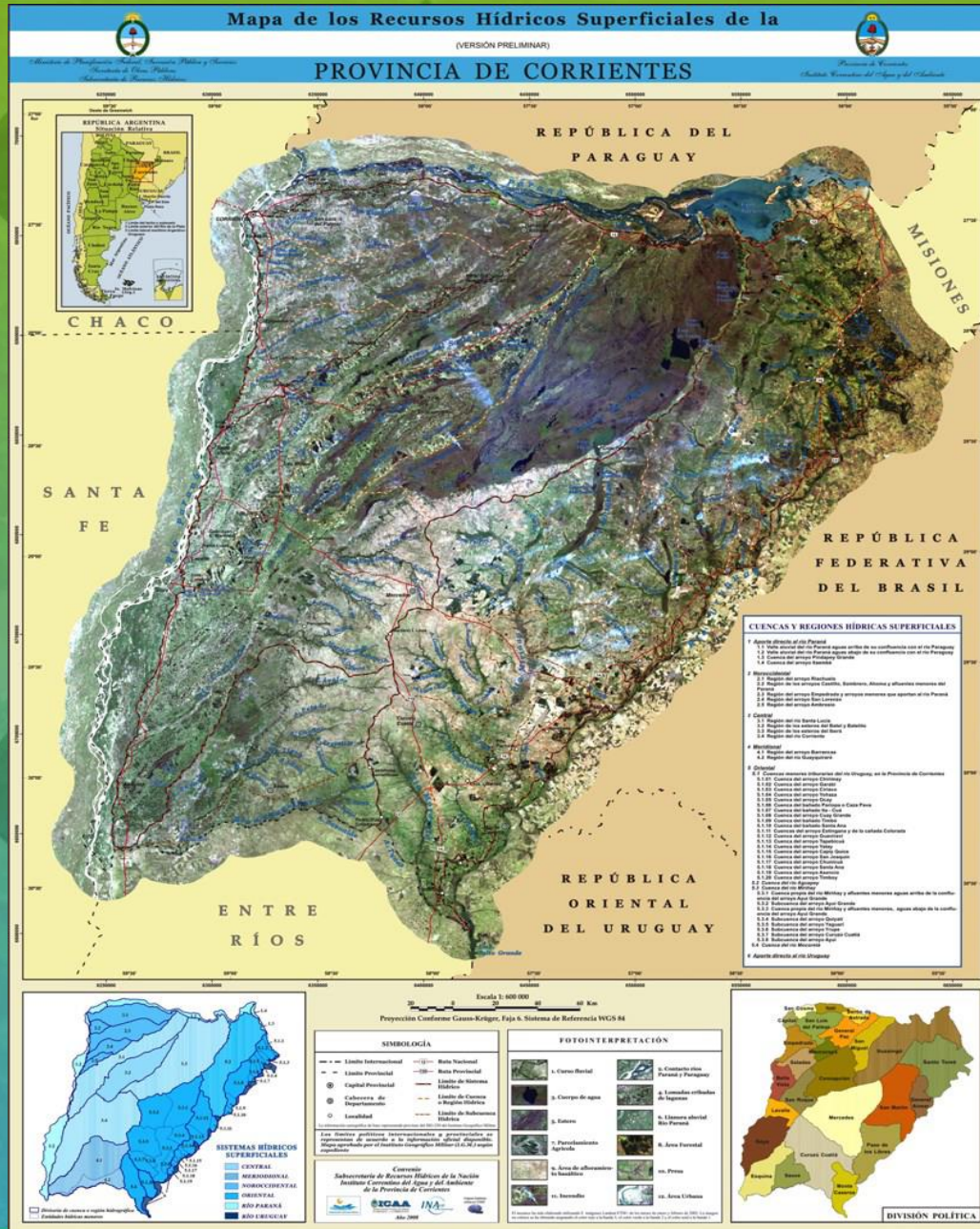

ECOREGIONES DE HUMEDALES DE CORRIENTES

Se definen las siguientes ecorregiones:

- 1- Humedales del río Paraná
- 2- Humedales del río Uruguay
- 3- Humedales del triángulo NO de Corrientes
- 4- Humedales de la región del Iberá
 - 4.1- Humedales del Norte de Corrientes
 - 4.2- Humedales del abanico fluvial del Iberá
 - 4.3- Humedales de la depresión oriental del Iberá
- 5- Humedales de los afluentes del río Uruguay
- 6- Humedales del Paiubre
- 7- Humedales de la Planicie del río Corriente

MUCHAS GRACIAS
POR SU ATENCIÓN